

1./ LA DOCUMENTACION CORRESPONDE A IDEAS PREVIAS, ANTEPROYECTO, PROYECTO BASICO, ESTÁN SUJETAS A LAS CONDICIONES DE PROPIEDAD INTELECTUAL DEL ARQUITECTO REDACTOR, NO PUDIENDO HACER USO DE LA MISMA SIN AUTORIZACION EXPRESA.
 2./ ESTE PLANO Y TODA LA INFORMACION QUE CONTIENE ES ORIENTATIVO HASTA LA OBTENCION DE LA LICENCIA DE OBRAS, PUDIENDO SER MODIFICADO POR RAZONES TECNICAS, COMERCIALES O DE NORMATIVA APLICABLE, PENDIENTE DE APROBACION POR PARTE DE LA PROMOTORA.
 3./ EL AMUEBLAMIENTO ES ORIENTATIVO, NO ESTANDO INCLUIDO.

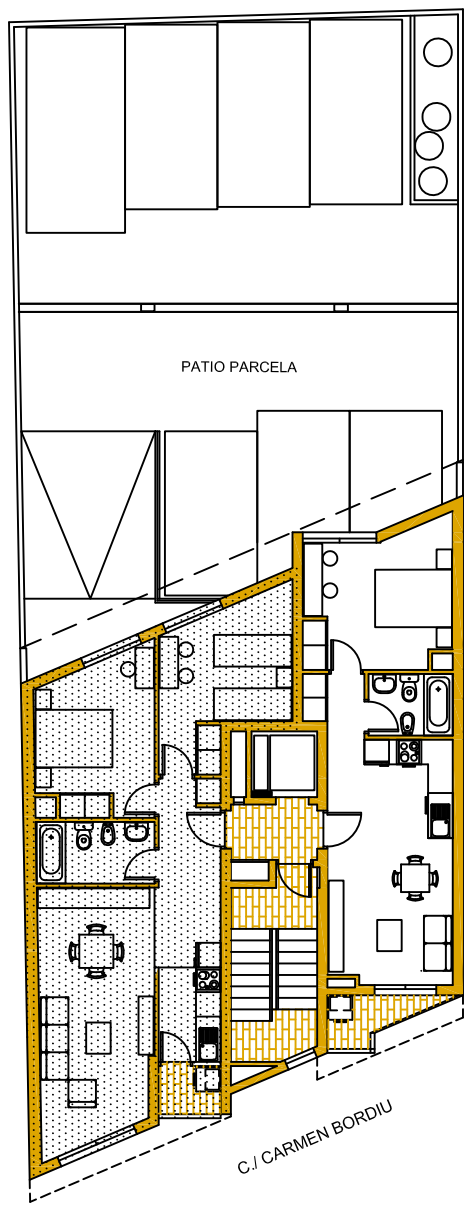
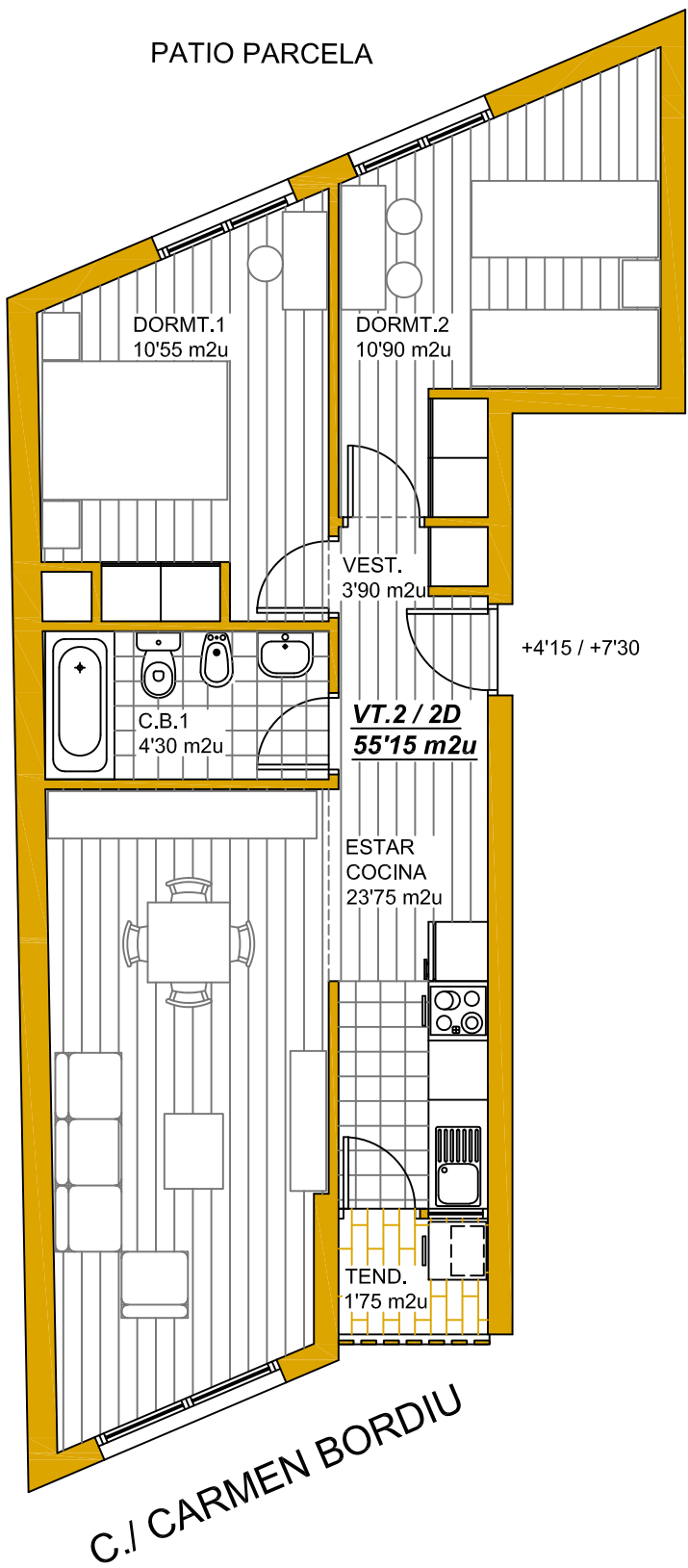

Pª. PRIMERA Y SEGUNDA

PLANTA USO	USOS	SUP. UTILES (m2u)	SUP. CONSTR. (m2c)
Pª. 1ª Y 2ª VIVIENDA VT.2 (2 Uds.) 2D + B	VESTIBULO	3,90	65,95
	ESTAR-COCINA	23,75	
	TENDEDERO	1,75	
	C. BAÑO 1	4,30	
	DORMITORIO 1	10,55	
	DORMITORIO 2	10,90	
	TOTAL S.UTIL VT.1	55,15	
ZONAS COM. VIVS.			23,73
TOTAL SUPERFICIE CONSTRUIDA Pª. 1ª Y 2ª VIVIENDA VT.2 (2 Uds.) 2D + B			89,68
TOTAL SUPERFICIE CONSTRUIDA Pª. 1ª Y 2ª VIVIENDA VT.2 . APARCAMIENTO			9,32

PROMOCION DE EDIFICIO
 DE SIETE VIVIENDAS Y APARCAMIENTOS
 C./ CARMEN BORDIU Nº 22
 VILLAVERDE . 28021 MADRID

piano: VIVIENDAS . TIPO 2 VT.2.2D+B (2 Uds.)
 PLANTA 1ª Y 2ª.

promuve: **PromHaus**

fecha: NOV. 2019	escala: 1/75	Nº plano: VT.2.2D+B
---------------------	-----------------	------------------------