

1./ LA DOCUMENTACION CORRESPONDE A IDEAS PREVIAS, ANTEPROYECTO, PROYECTO BASICO. ESTAN SUJETAN A LAS CONDICIONES DE PROPIEDAD INTELECTUAL DEL ARQUITECTO REDACTOR; NO PUDIENDO HACER USO DE LA MISMA SIN AUTORIZACION EXPRESA.
 2./ ESTE PLANO Y TODA LA INFORMACION QUE CONTIENE ES ORIENTATIVO HASTA LA OBTENCION DE LA LICENCIA DE OBRAS, PUDIENDO SER MODIFICADO POR RAZONES TECNICAS, COMERCIALES O DE NORMATIVA APLICABLE, PENDIENTE DE APROBACION POR PARTE DE LA PROMOTORA.
 3./ EL AMUEBLAMIENTO ES ORIENTATIVO, NO ESTANDO INCLUIDO.

PATIO PARCELA

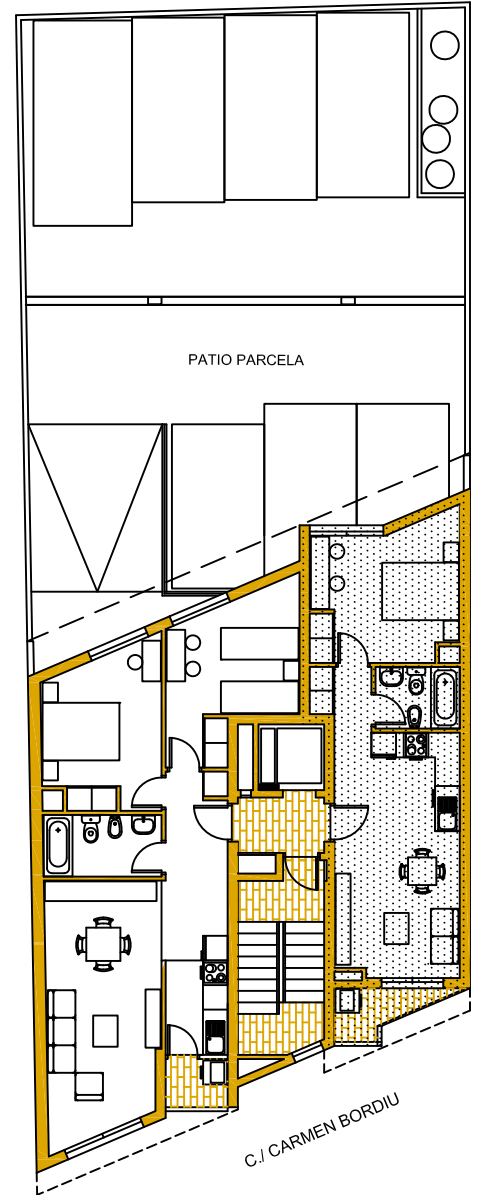
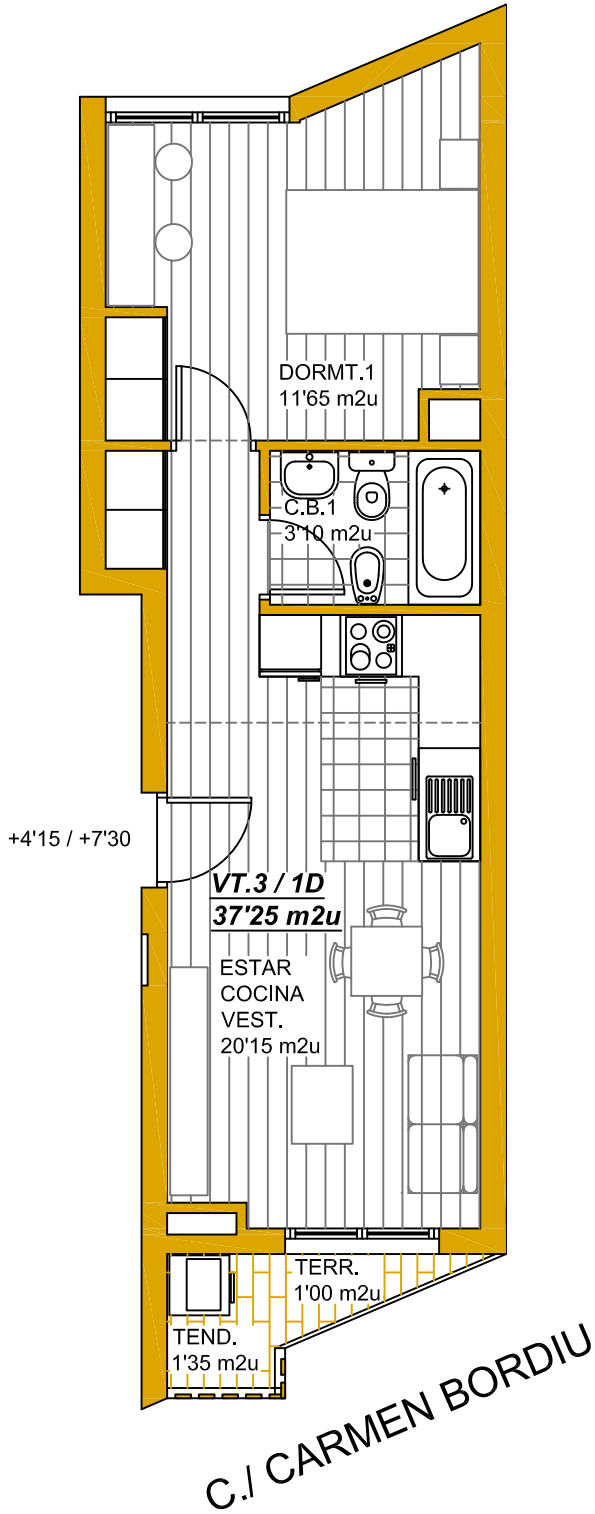

Pª. PRIMERA Y SEGUNDA

PLANTA USO	USOS	SUP. UTILES (m2u)	SUP. CONSTR. (m2c)
Pª. 1ª Y 2ª VIVIENDA VT.3 (2 Uds.) 1D + B	ESTAR-COC.-VEST.	20,15	45,35
	TERRAZA	1,00	
	TENEDERO	1,35	
	C.B. 1	3,10	
	DORMITORIO 1	11,65	
	TOTAL S. UTIL VT.2	37,25	
ZONAS COM. VIVS.			16,31
TOTAL SUPERFICIE CONSTRUIDA Pª. 1ª Y 2ª VIVIENDA VT.3 (2 Uds.) 1D + B			61,66
TOTAL SUPERFICIE CONSTRUIDA Pª. 1ª Y 2ª VIVIENDA VT.3 . APARCAMIENTO			6,40

PROMOCION DE EDIFICIO
 DE SIETE VIVIENDAS Y APARCAMIENTOS
 C./ CARMEN BORDIU Nº 22
 VILLAVERDE . 28021 MADRID

piano: VIVIENDAS . VT.3.1D+B (2 Uds.)
 PLANTA 1ª Y 2ª.

promuve: **PromHaus**

fecha: NOV. 2019 escala: 1/75 N° plano: VT.3.1D+B