

PATIO PARCELA

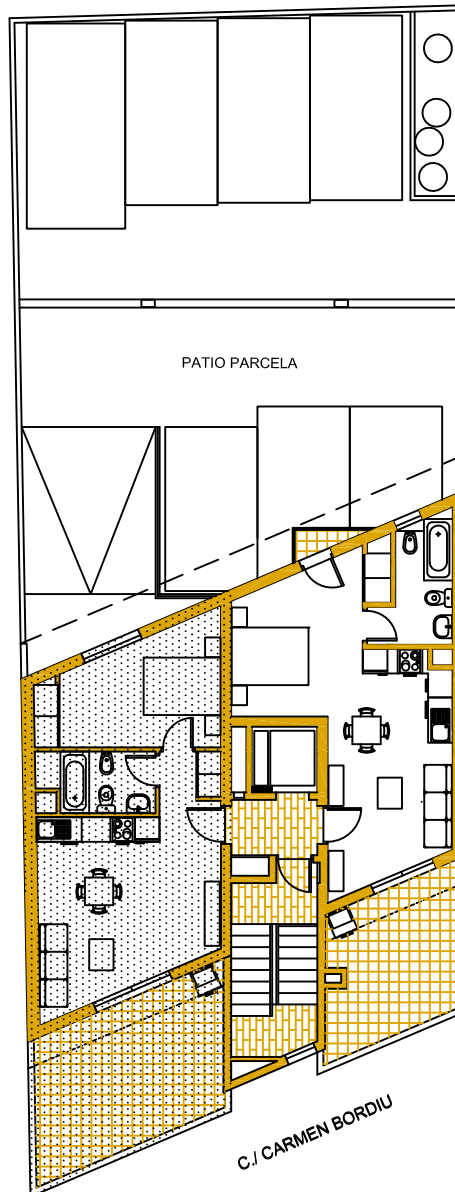
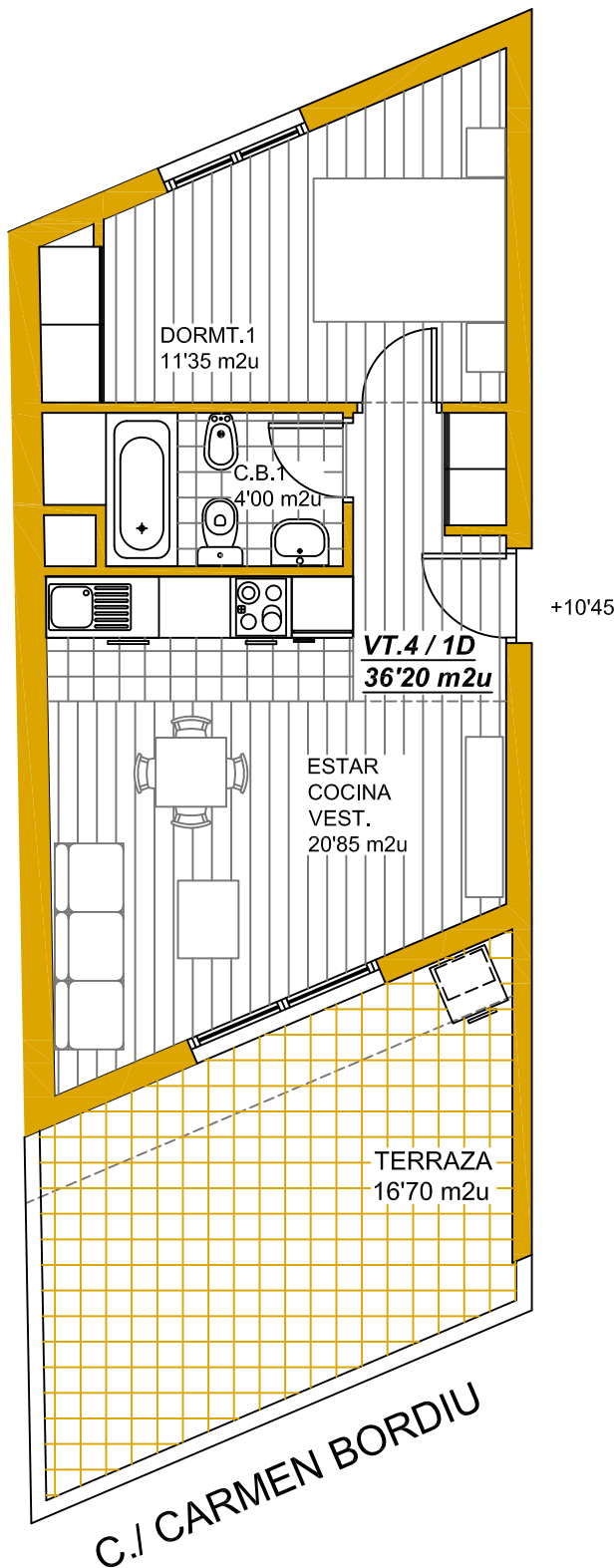

Pª. ATICO

PLANTA USO	USOS	SUP. UTILES (m2u)	SUP. CONSTR. (m2c)
Pª. ATICO VIVIENDA VT.4 (1 Ud.) 1D + B	ESTAR-COC.-VEST.	20,85	43,75
	C.B. 1	4,00	
	DORMITORIO 1	11,35	
	TOTAL S. UTIL VT.2	36,20	
ZONAS COM. VIVS.			15,75
TOTAL SUPERFICIE CONSTRUIDA Pª. ATICO VIVIENDA VT.4 (1 Ud.) 1D + B			59,50
TERRAZA ATICO		16,70	
TOTAL SUPERFICIE CONSTRUIDA Pª. ATICO VIVIENDA VT.4 . APARCAMIENTO			6,17

PROMOCION DE EDIFICIO
DE SIETE VIVIENDAS Y APARCAMIENTOS
C./ CARMEN BORDIU Nº 22
VILLAVERDE . 28021 MADRID

piano: VIVIENDA TIPO VT.4.1D+B (1 Ud.)
PLANTA ATICO.

promuve:

PromHaus

fecha:
NOV. 2019

escala:
1/75

Nº plano:
VT.4.1D+B

1./ LA DOCUMENTACION CORRESPONDE A IDEAS PREVIAS, ANTEPROYECTO, PROYECTO BASICO, ESTÁN SUJETAN A LAS CONDICIONES DE PROPIEDAD INTELECTUAL DEL ARQUITECTO REDACTOR, NO PUDIENDO HACER USO DE LA MISMA SIN AUTORIZACION EXPRESA.
2./ ESTE PLANO Y TODA LA INFORMACION QUE CONTIENE ES ORIENTATIVO HASTA LA OBTENCION DE LA LICENCIA DE OBRAS, PUDIENDO SER MODIFICADO POR RAZONES TECNICAS, COMERCIALES O DE NORMATIVA APLICABLE, PENDIENTE DE APROBACION POR PARTE DE LA PROMOTORA.
3./ EL AMUEBLAMIENTO ES ORIENTATIVO, NO ESTANDO INCLUIDO.